LAPORAN PRAKTIKUM

SISTEM OPERASI

PERTEMUAN 3

(Eksplorasi Xinu)

Oleh:

(Izzaty Zahara Br Barus) (2311104052)

PROGRAM STUDI S1 REKAYASA PERANGKAT LUNAK

DIREKTORAT KAMPUS PURWOKERTO

UNIVERSITAS TELKOM

2026

Jurnal

1. Jalankan Xinu OS, kemudian eksekusi perintah-perintah yang tersedia pada Shell Xinu. Selanjutnya, uraikan serta jelaskan fungsi dari setiap perintah yang terdapat di dalam Xinu!
   Jawaban:
   a. Help (Perintah untuk menampilkan daftar seluruh perintah yang tersedia pada shell Xinu.)

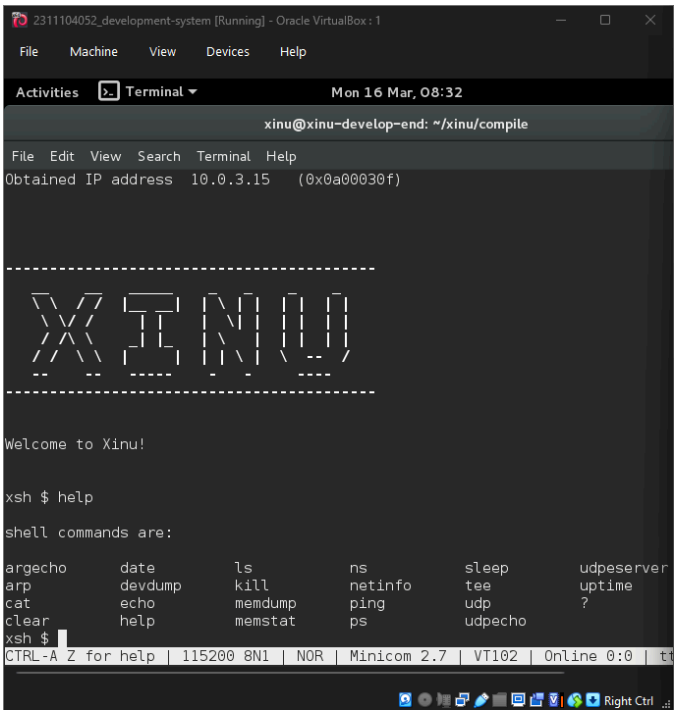

   b. argecho (Perintah untuk menampilkan kembali argumen yang diberikan pada perintah tersebut. Biasanya digunakan untuk mengecek parameter yang dimasukkan.)

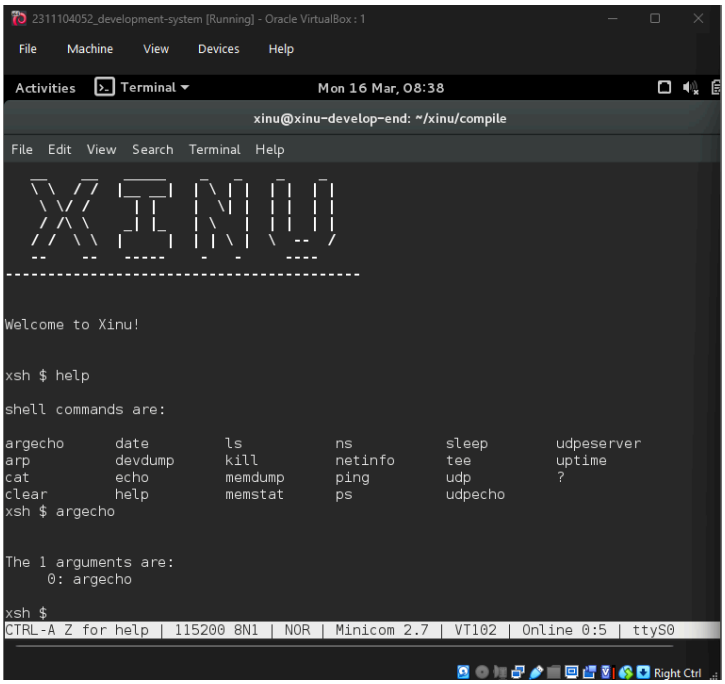

   c. arp (Perintah untuk menampilkan atau mengelola tabel ARP (Address Resolution Protocol) yang berisi pasangan alamat IP dan MAC Address.)

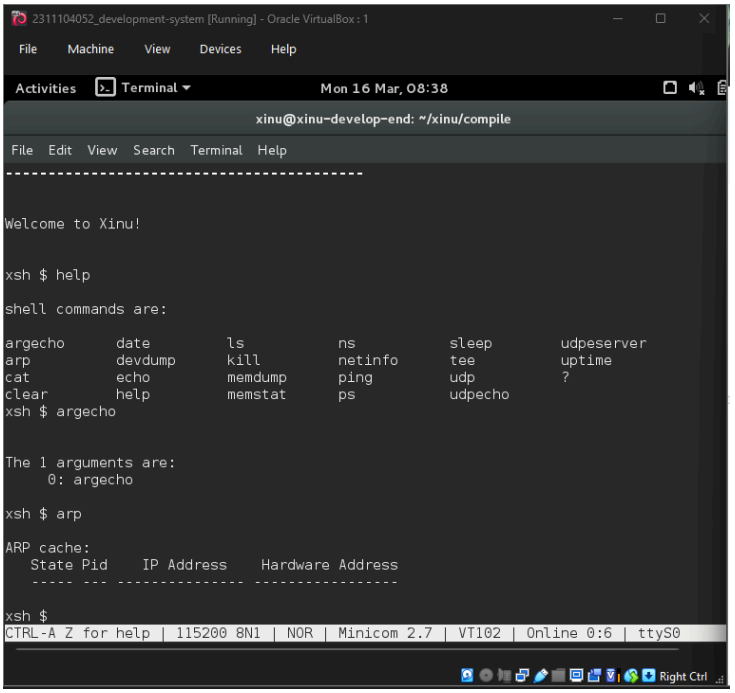

d. cat (Perintah untuk menampilkan isi suatu file ke layar terminal.)

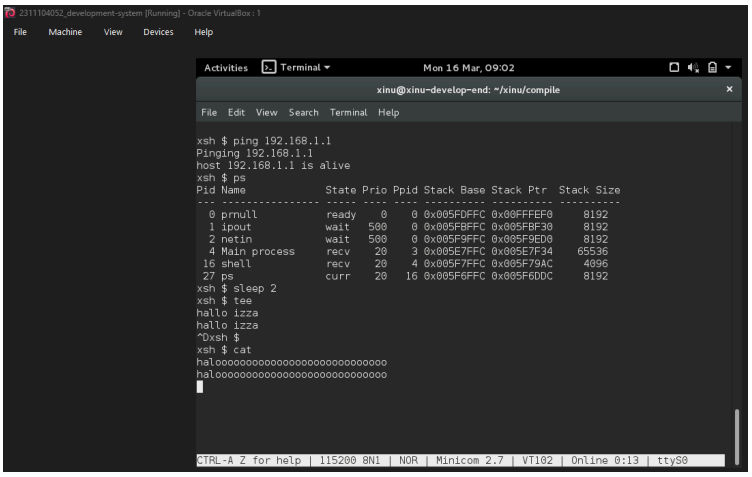

e. clear (Perintah untuk membersihkan tampilan layar terminal.)

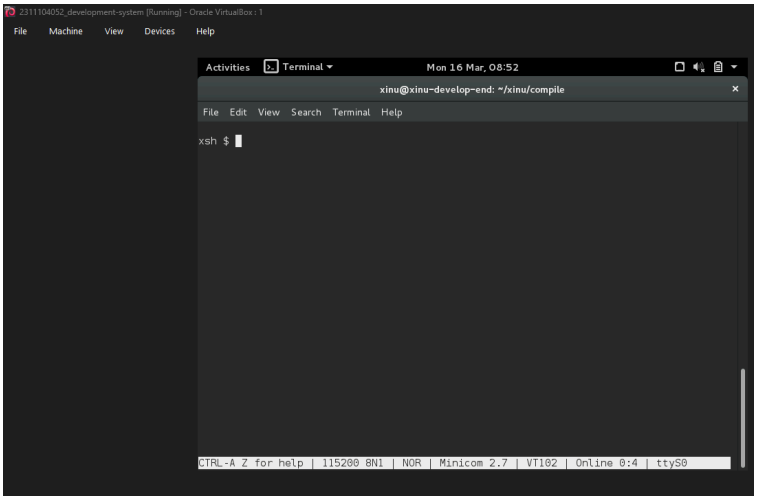

f. date (Perintah untuk menampilkan tanggal dan waktu yang ada pada sistem.)

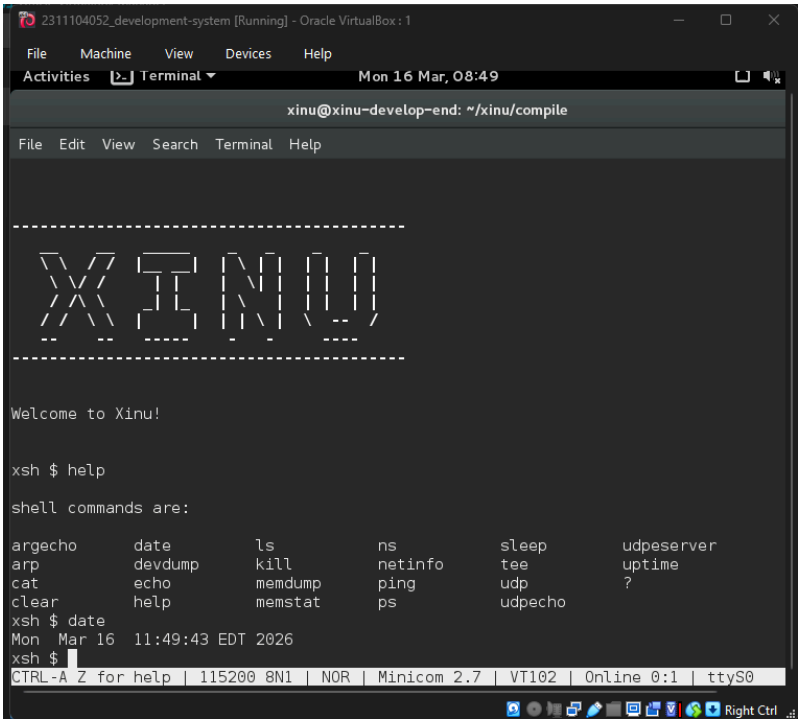

g. devdump (Perintah untuk menampilkan informasi perangkat (device) yang terdapat pada sistem Xinu.)

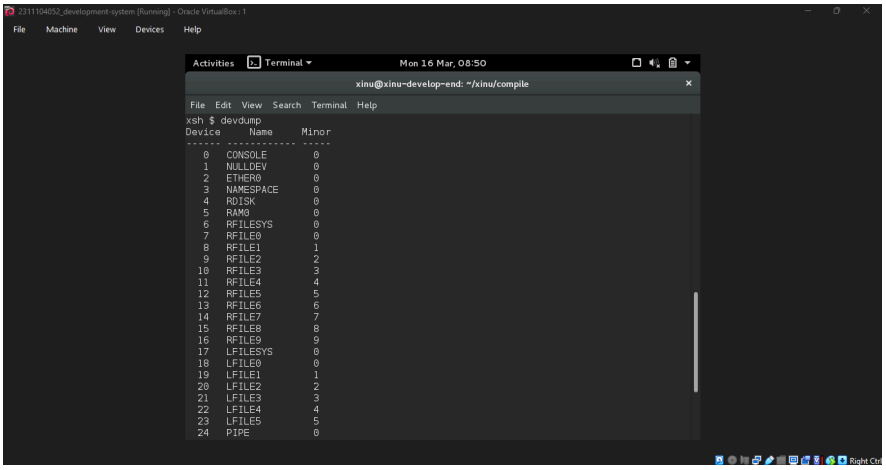

h. echo (Perintah untuk menampilkan teks atau pesan ke layar terminal.)

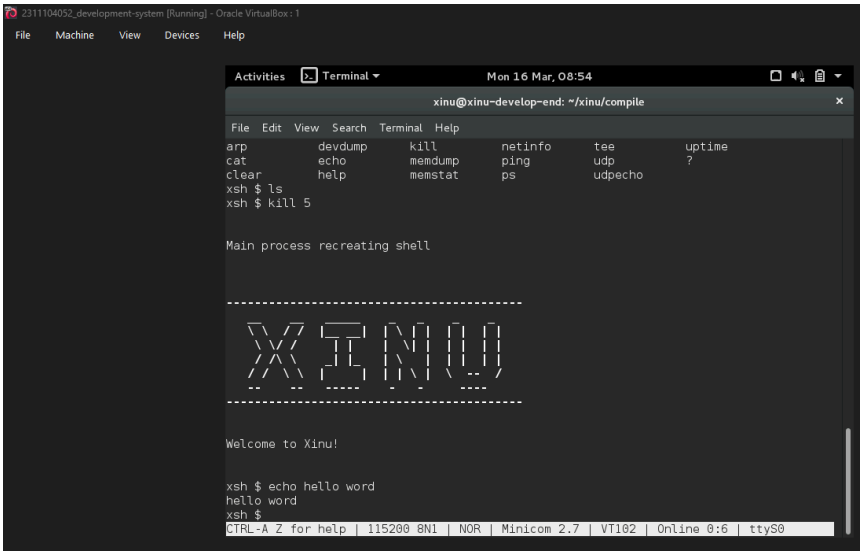

i. ls (Perintah untuk menampilkan daftar file atau direktori pada folder tertentu.)

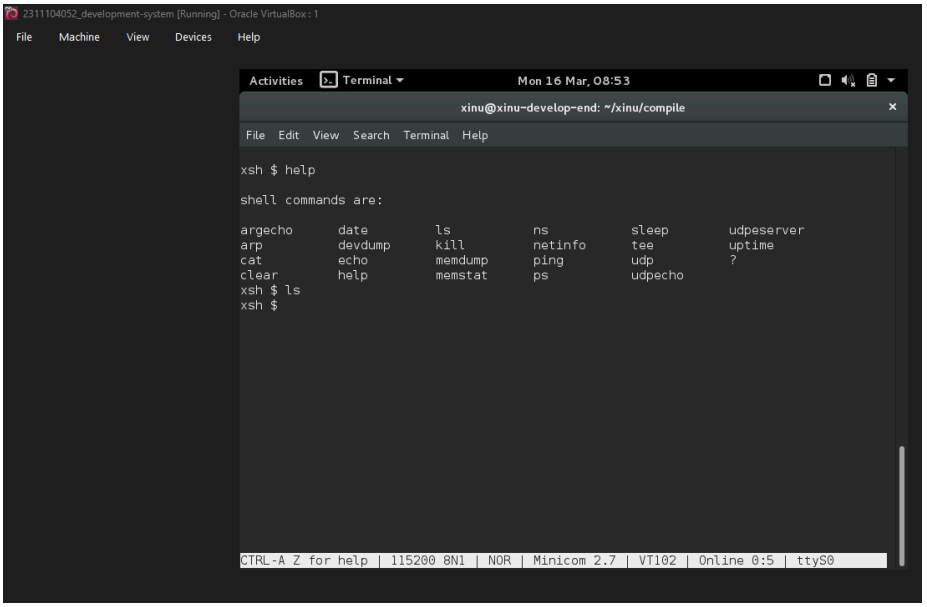

j. kill (Perintah untuk menghentikan atau men-terminasi suatu proses berdasarkan PID (Process ID).)

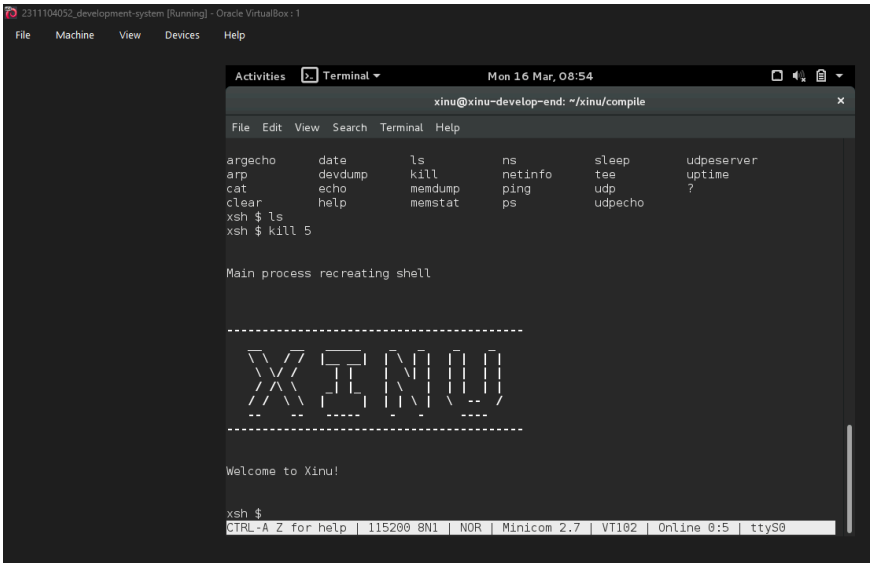

k. memdump (Perintah untuk menampilkan isi memori pada alamat tertentu.)

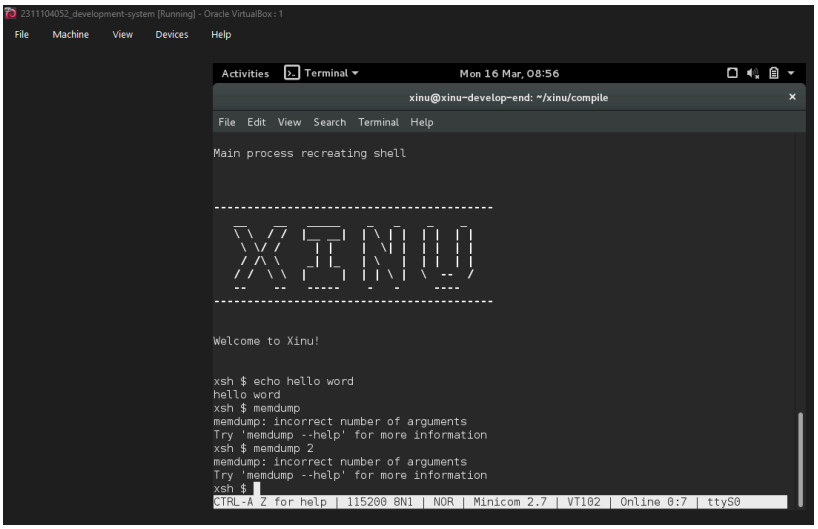

l. memstat (Perintah untuk menampilkan statistik penggunaan memori pada sistem Xinu.)

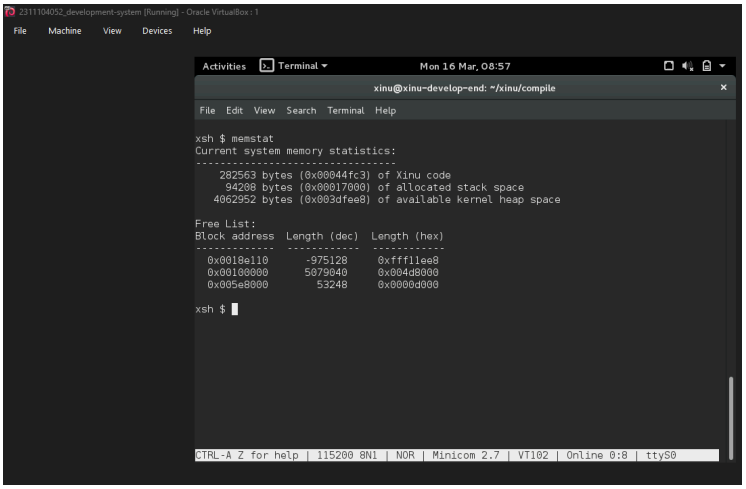

m. ns (Perintah yang berkaitan dengan network services atau layanan jaringan pada sistem Xinu.)

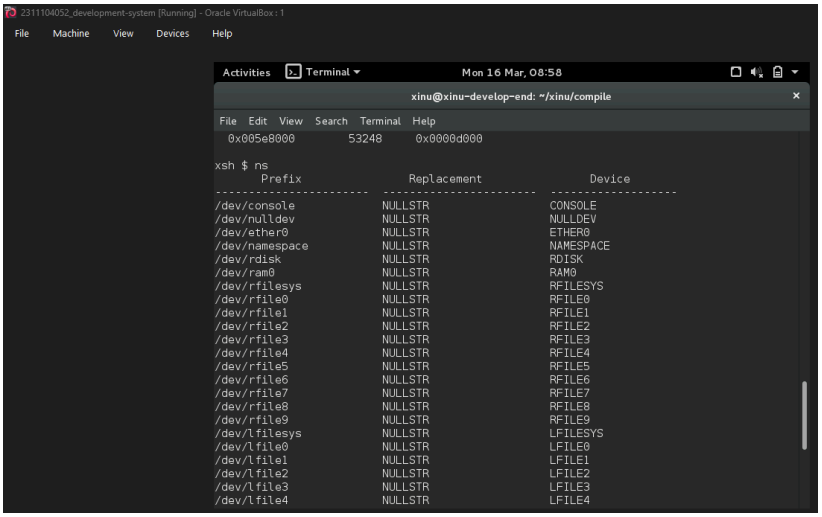

n. netinfo (Perintah untuk menampilkan informasi konfigurasi jaringan pada Xinu.)

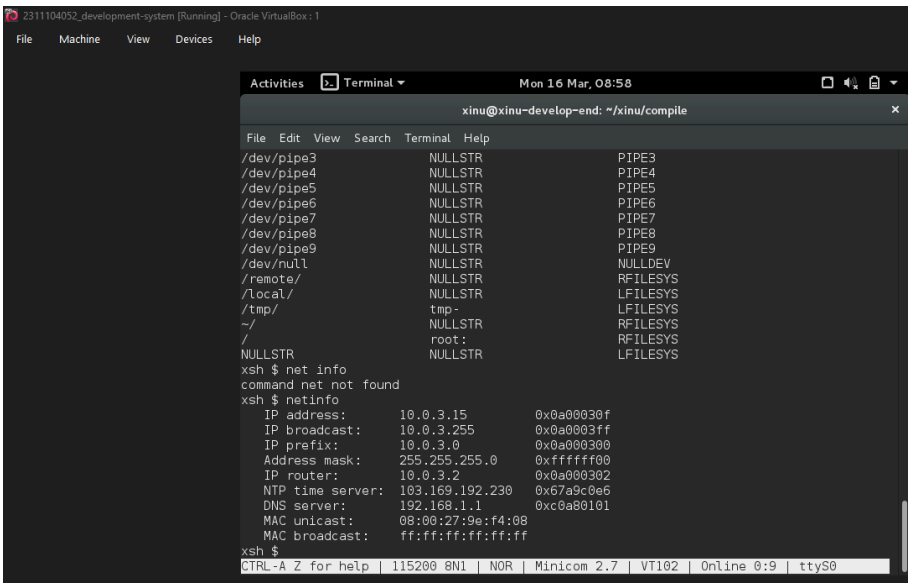

o. ping (Perintah untuk mengirim paket ke alamat IP tertentu untuk mengecek koneksi jaringan.)

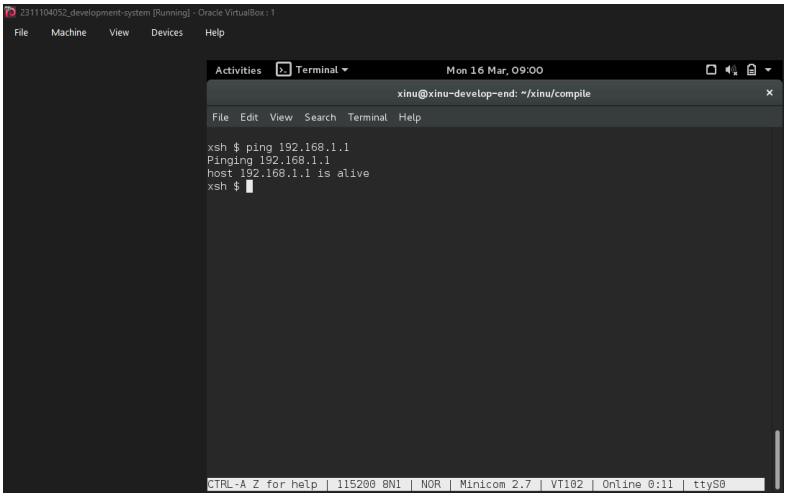

p. ps (Perintah untuk menampilkan daftar proses yang sedang berjalan pada sistem Xinu.)

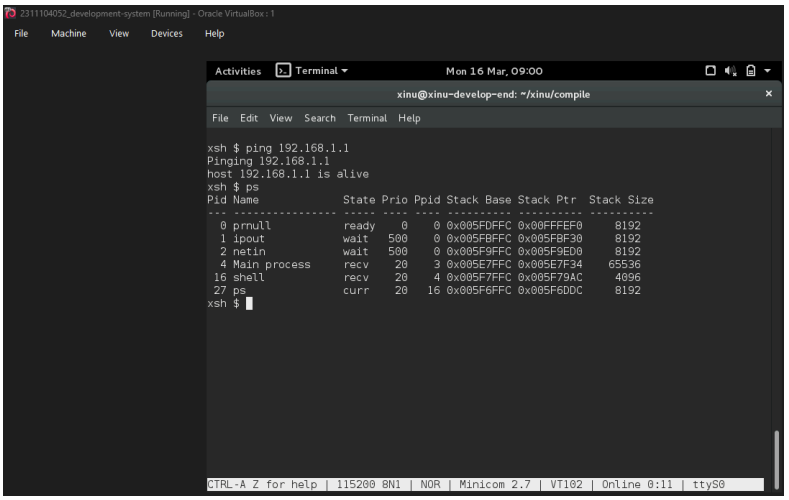

q. sleep (Perintah untuk menunda atau menghentikan proses sementara selama waktu tertentu.)

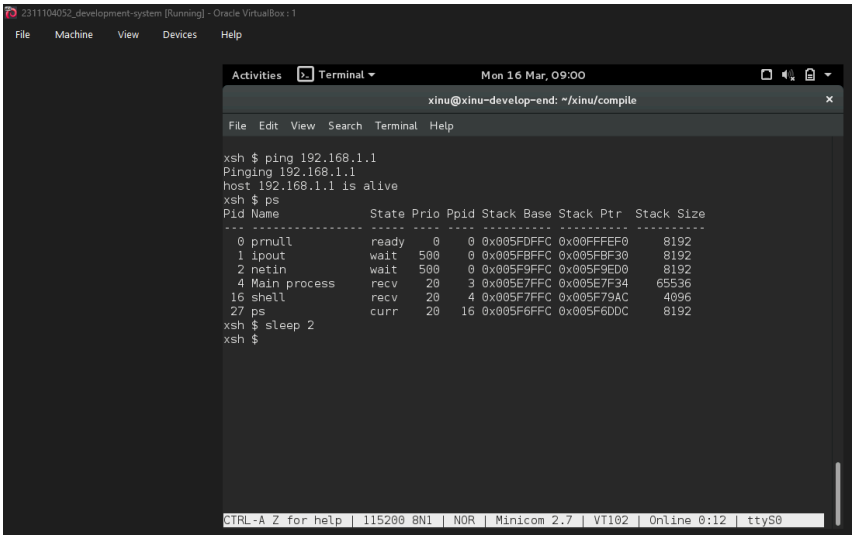

r. tee (Perintah untuk menyalin output suatu perintah dan menampilkannya ke layar sekaligus menyimpannya ke file.)

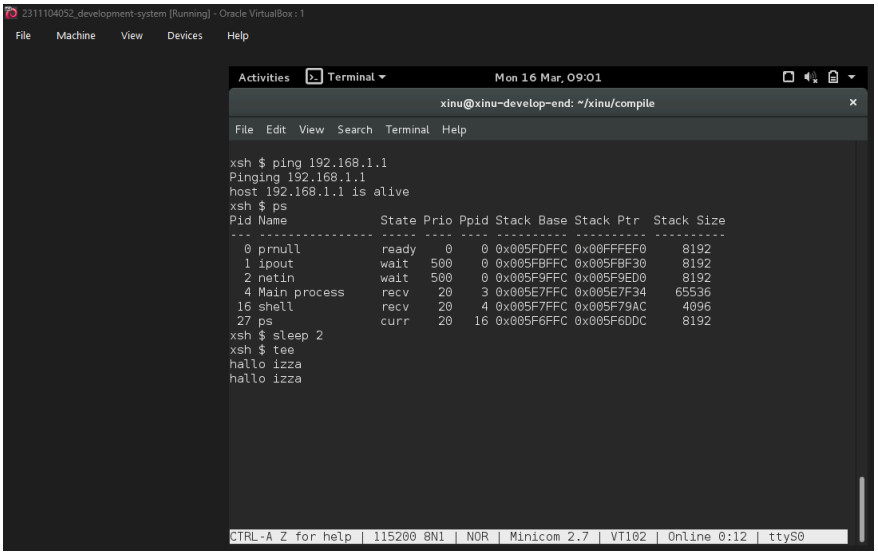

s. udp (Perintah untuk mengirim atau menerima paket menggunakan protokol UDP (User Datagram Protocol).)

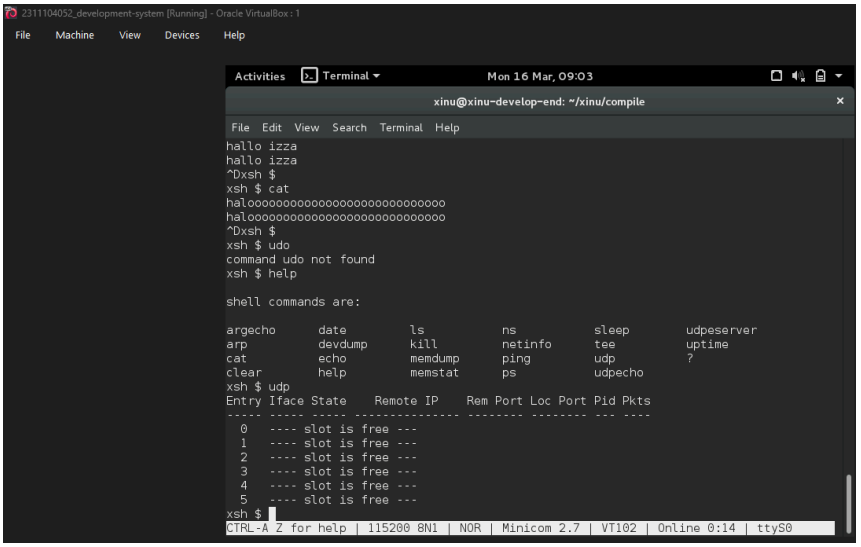

t. udpecho (Perintah untuk melakukan echo atau balasan pesan menggunakan protokol UDP.)

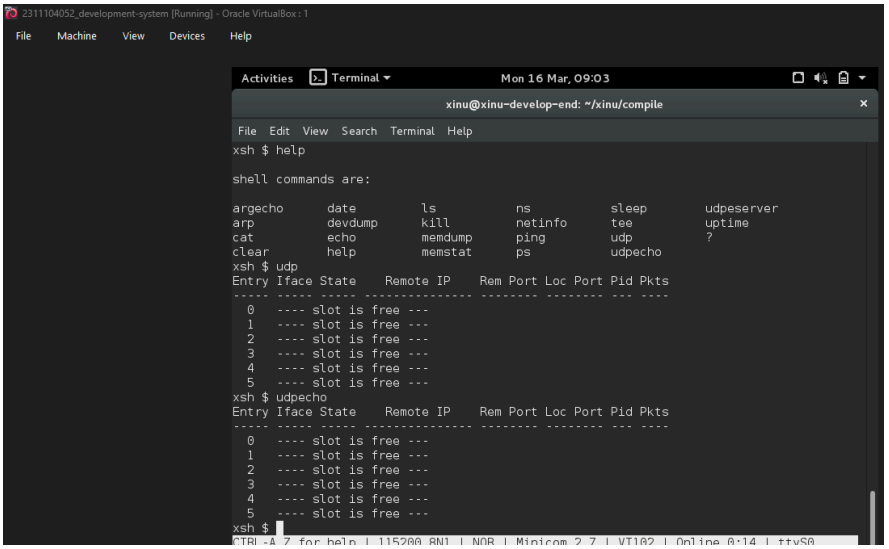

u. udpeserver (Perintah untuk menjalankan server sederhana menggunakan protokol UDP.)

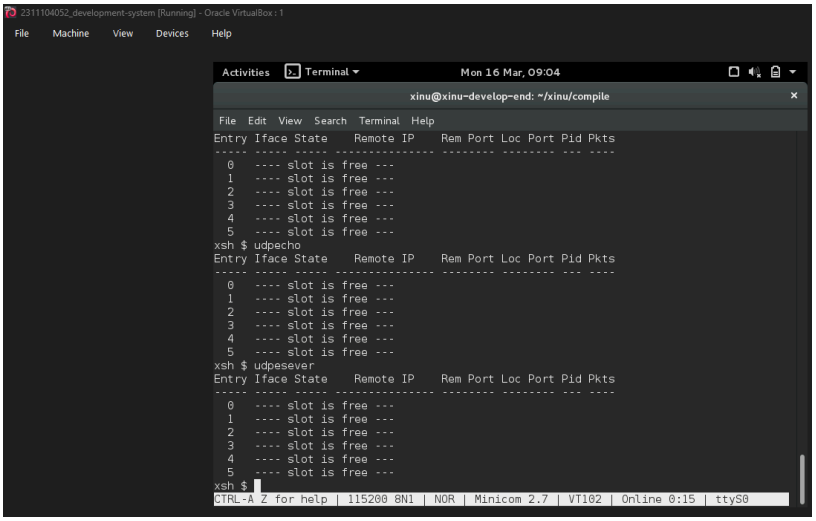

v. uptime (Perintah untuk menampilkan berapa lama sistem Xinu sudah berjalan sejak terakhir dinyalakan.)

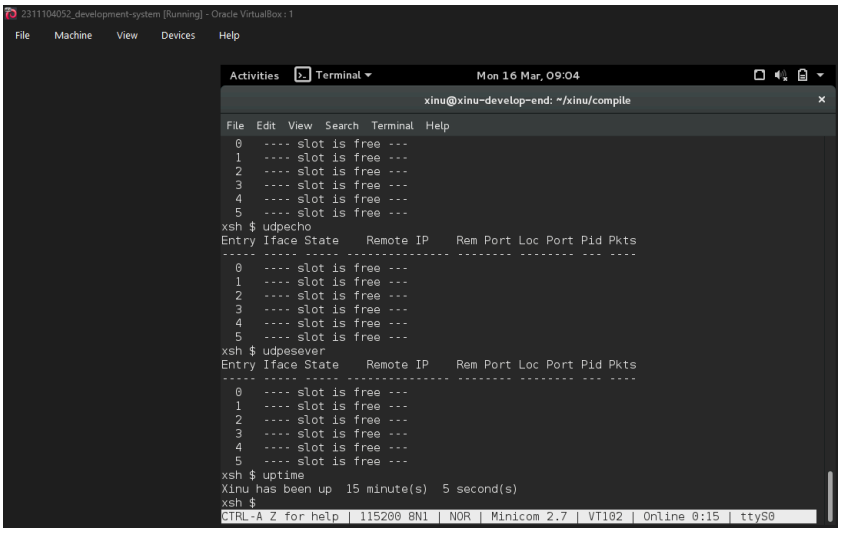

w. ? (Perintah alternatif dari help untuk menampilkan daftar perintah yang tersedia.)

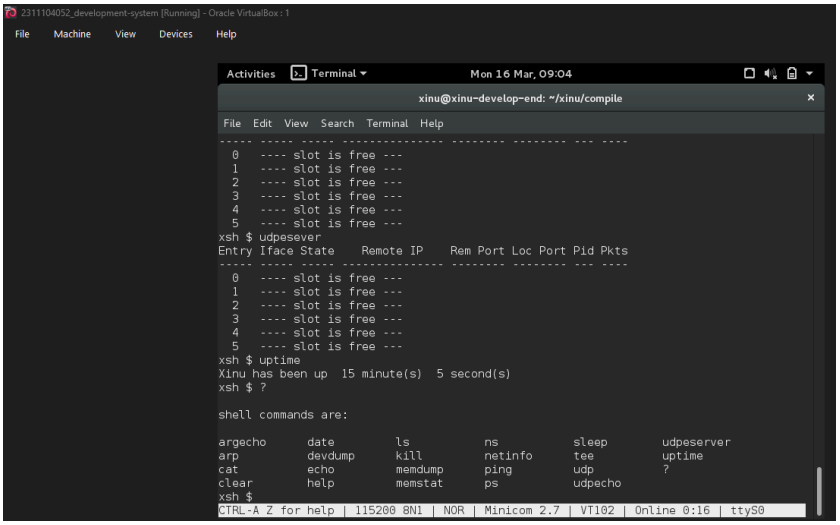

2. Jawablah pertanyaan-pertanyaan berikut ini:

a. Berapa jumlah perintah pada Xinu?

= 23 Perintah

b. Sebutkan 2 perintah yang mempunyai fungsi yang sama!

=help dan ?

Keduanya digunakan untuk menampilkan daftar perintah pada Xinu.

c. Berapa IP address Xinu?

=Obtained IP address 10.0.3.15

d. Perintah apa yang digunakan untuk mengetahui IP address?

=netinfo

e. Berapa IP DNS server yang digunakan oleh Xinu?

=8.8.8.8

f. Terdapat berapa proses yang sedang berjalan pada Xinu?

=10 - 12 Proses

g. Proses apa yang mempunyai prioritas paling rendah?

=null process

h. Proses apa yang mempunyai ukuran paling besar?

=main process

i. Proses apa yang berada dalam state current?

= shell process

j. Proses apa yang berada dalam state suspend?

= proses yang sedang menunggu atau idle

k. Berapa PID (Process ID) dari Main process?

=PID main process = 0.

l. Berapa PPID (Parent Process ID) dari Main process?

=Biasanya **PPID = 0**.

m. Terminasi proses ps!

=kill 5

n. Terminasi proses shell!

=kill PID_shell

o. Berapa lama Xinu sudah berjalan?

=uptime

p. Perintah apa yang digunakan untuk membersihkan tampilan terminal?

=clear

q. Perintah apa yang digunakan untuk menampilkan statistik memory pada Xinu?

=memstat

r. Lakukan ping ke DNS server!

=ping 8.8.8.8

s. Lakukan perintah untuk menampilkan “HELLO WORLD!” pada terminal!

=

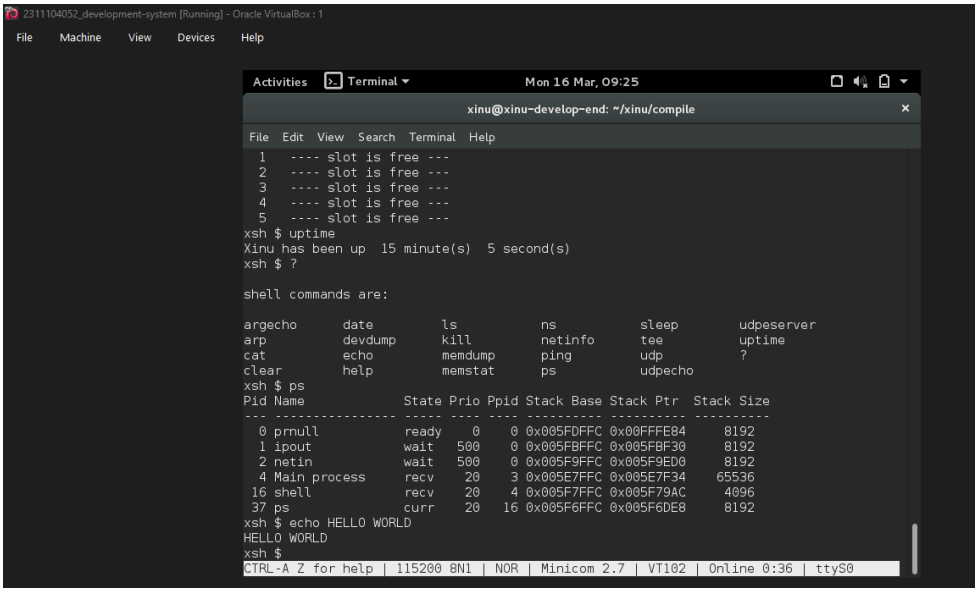

t. Silahkan keluar dari terminal Xinu!

=Ctrl + A lalu tekan X